ขั้นตอนการจ้างพนักงานชั่วคราว ตำแหน่งประเภทวิชาการ
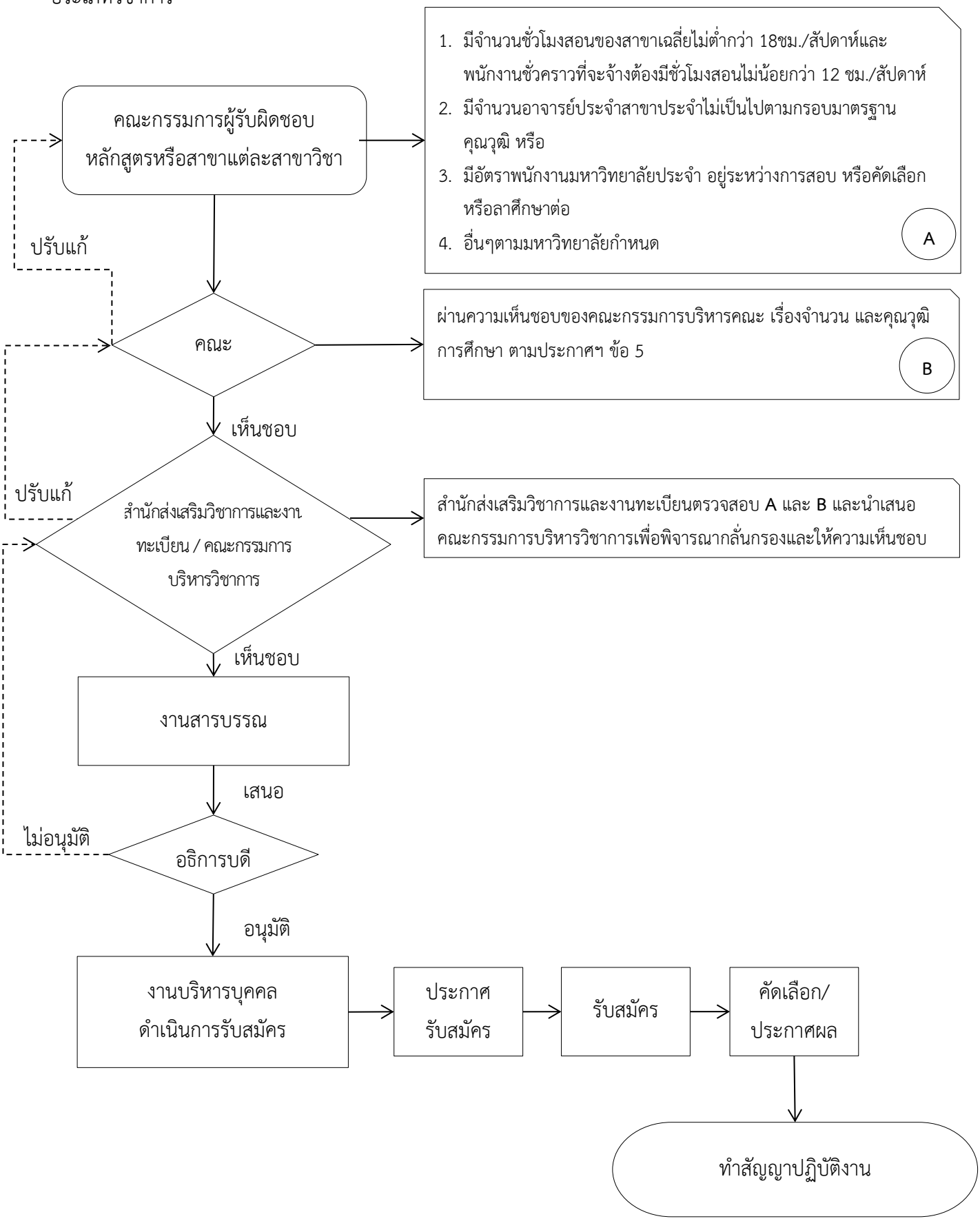
ตามประกาศมหาวิทยาลัยราชภัฏเพชรบุรี เรื่อง หลักเกณฑ์และวิธีการจ้างพนักงานชั่วคราว ตำแหน่งประเภทวิชาการ